

Aerofotogrammetrico

1:5000

- - - PERIMETRO AMBITO PORTO REGIONE LOMBARDIA
- - - PERIMETRO PIANO ATTUATIVO



Foto aerea

1:5000

**PORTO DI VALDARO  
PIANO ATTUATIVO "VALDARO 3"**

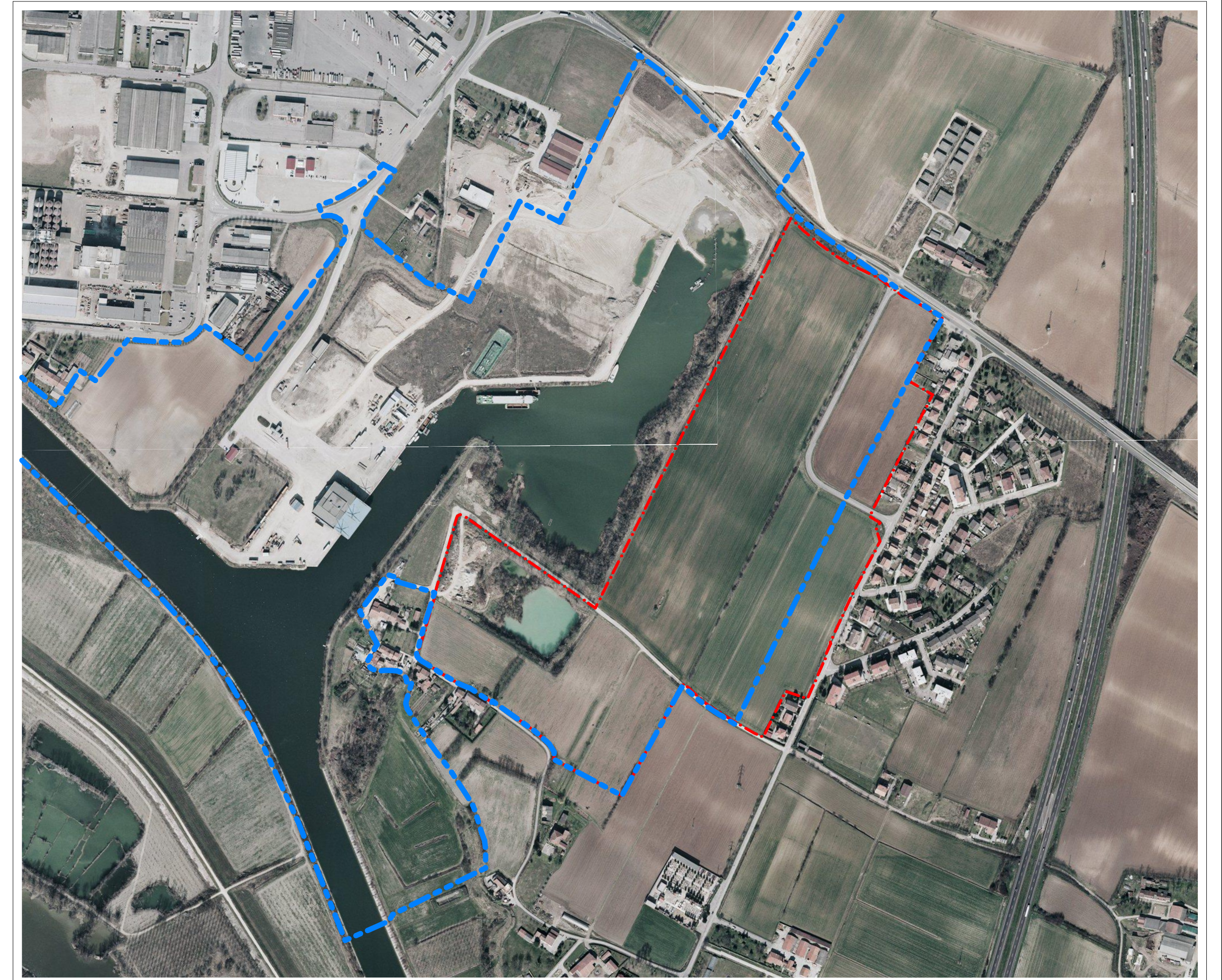
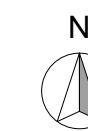

Comune di Mantova      Provincia di Mantova      Regione Lombardia

Progettista  
**archiLABO**  
direttore tecnico  
**Architetto Roberto Vagni**  
Via Gasca 20 - 46100 Mantova Tel 0376-382564 Fax 0376-265126  
progetti@archilabo.it

Committenti  
**VALLAN INFRASTRUTTURE s.p.a.**  
Strada Marangò, 76 - Clodio (MN)  
**IMMOBILIARE G.T. s.r.l.**  
Via Mapena, 1 - 46040 Rodigo (MN)  
**CAVE G.T. s.r.l.**  
Via Mapena, 1 - 46040 Rodigo (MN)

**PIANO ATTUATIVO "VALDARO 3" in variante al PGT**

Tavola oggetto  
**Planimetria generale di inquadramento dell'area**

Tavola n°

Fase  
**INTEGRAZIONI/MODIFICHE RICHIESTE IN DATA 03/12/2013 PROT.46616**  
al progetto presentato in data 04/11/2013 PROT.42072

Rev.	Data
PV_06.04.pln	26/02/2014

Scala  
1:5000

**1**