

Scala originale: 1:2000
Dimensione cornice: 534 000 x 378 000 metri
27-giu-2014 9:37
Prot. n. 136712/2014

Comune: MANTOVA
Foglio: 76



Visura per immobile

Situazione degli atti informatizzati al 13/06/2014

Dati della richiesta	Comune di MANTOVA (Codice: E897) Provincia di MANTOVA Catasto Fabbricati Foglio: 76 Particella: 16 Sub.: 305
-----------------------------	--

Unità immobiliare

N.	DATI IDENTIFICATIVI					DATI DI CLASSAMENTO			DATI DERIVANTI DA		
1	Sezione Urbana	Foglio 76	Particella 16	Sub 305	Zona Cens. Zona	Micro Zona	Categoria A/3	Classe 3	Consistenza 4 vani	Rendita Euro 309,87 L. 600,000	VARIAZIONE del 05/05/1998 n. B01507 .1/1998 in atti dal 05/05/1998 ATTRIBUZIONE RENDITA
Indirizzo		STRADA BORGIO CASTELLETTO n. 3 piano: T-1-2;									
Notifica											
Annotazioni		classamento proposto e validato (D.M. 701/94)									
		Partita		686		Mod.		58		-	

INTESTATO

N.	DATI ANAGRAFICI		DIRITTI E ONERI REALI	
1	COMUNE DI MANTOVA con sede in MANTOVA		CODICE FISCALE 00189800204* (1) Proprieta per 1000/1000	

Unità immobiliari n. 1

Visura telematica esente per fini istituzionali

* Codice Fiscale Validato in Anagrafe Tributaria



Planimetria di u.i.u. in Comune di MANTOVA via VIA CASTELLETTO B. civ. 3

RAGIONI MAPP. 304/18/20

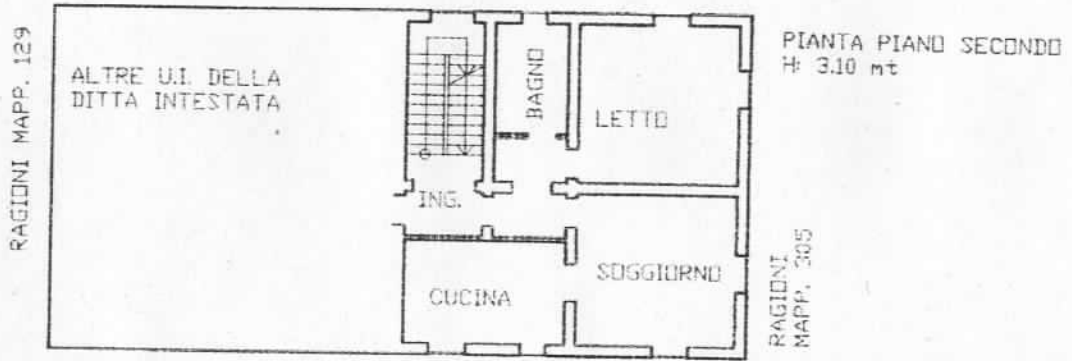

VIA CASTELLETTO

RAGIONI MAPP. 304/18/20

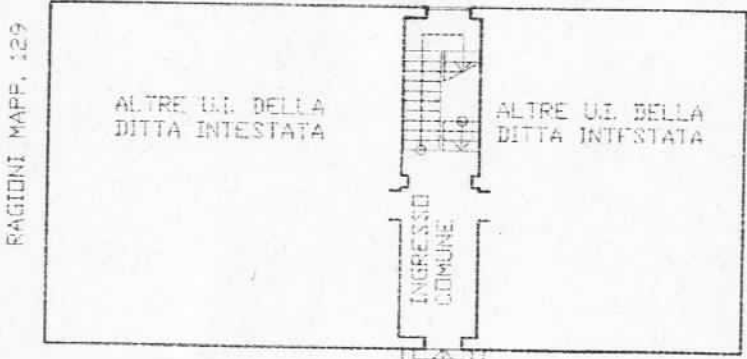

VIA CASTELLETTO

PIANTA PIANO TERRA
H: 2.90 mt

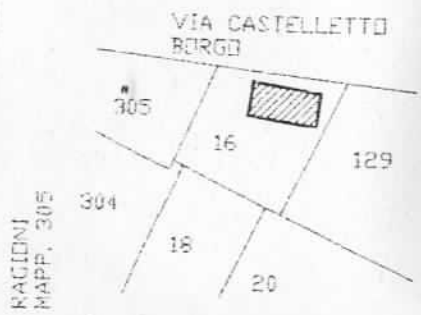

RAGIONI MAPP. 304/18/20

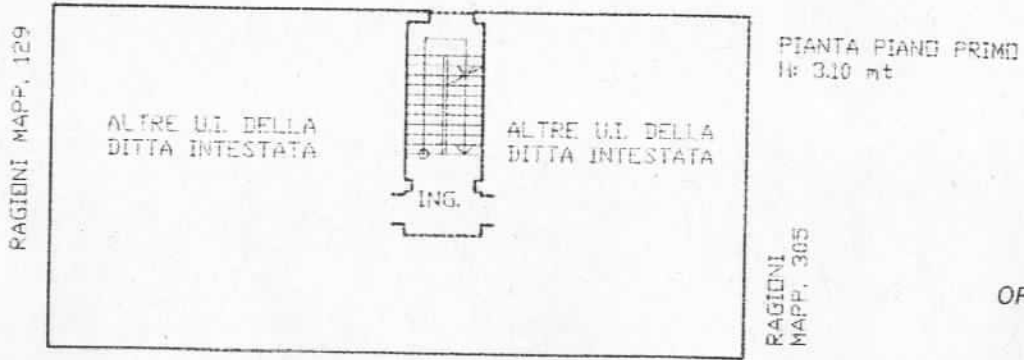

VIA CASTELLETTO

ORIENTAMENTO



SCALA 1:1000

Dichiarazione di N.C.
Denuncia di variazione

Compilata dal GEOMETRA
(Titolo, cognome e nome)
CARLESCHI SERGIO
Iscritto all'albo de GEOMETRI
della provincia di MANTOVA n. 854
data 10.07.96 Firma Ch. Carleschi



RISERVATO ALL'UFFICIO

844

25 MAR 1996

Identificativi catastali
F. 76
n. 16 sub. E
305