

Ufficio Provinciale di Mantova - Territorio Servizi Catastali - Direttore DR. ING. ENRICO ZAMBONI Vis. tel. esente per fini istituzionali

27-Giu-2014 9:33
Prof. n. T34578/2014

Scala originale: 1 1000
Dimensione cornice: 267 000 X 189 000 metri

Comune: MANTOVA
Foglio: 63



E=1641300

N=5000500

Visura per immobile

Situazione degli atti informatizzati al 13/06/2014

Dati della richiesta	Comune di MANTOVA (Codice: E897)		
Catasto Fabbricati	Provincia di MANTOVA		
Unità immobiliare	Foglio: 63 Particella: 39 Sub.: 13		

N.	DATI IDENTIFICATIVI				DATI DI CLASSAMENTO			DATI DERIVANTI DA
	Sezione Urbana	Foglio	Particella	Sub	Classe	Consistenza	Rendita	
1	63	39	13		2	3,5 vani	Euro 225,95 L. 437.500	VARIAZIONE del 31/03/1998 n. B01062.1/1998 in atti dal 31/03/1998 ATTRIBUZIONE RENDITA
Indirizzo				VIA GIUSEPPE SCALARINI n. 6 piano: S1-2;				
Notifica								
Annotazioni				classamento proposto e validato (D.M. 701/94)		Partita		Mod.58

INTESTATO

N.	DATI ANAGRAFICI	CODICE FISCALE	DIRITTI E ONERI REALI
1	COMUNE DI MANTOVA con sede in MANTOVA Impianto meccanografico del 30/06/1987	00189800204*	(1) Proprieta' per 1000/1000

Unità immobiliari n. 1

Visura telematica esente per fini istituzionali



Planimetria di u.i.u. in Comune di MANTOVA via SCALARINI

CIV. 6

PIANO SECONDO

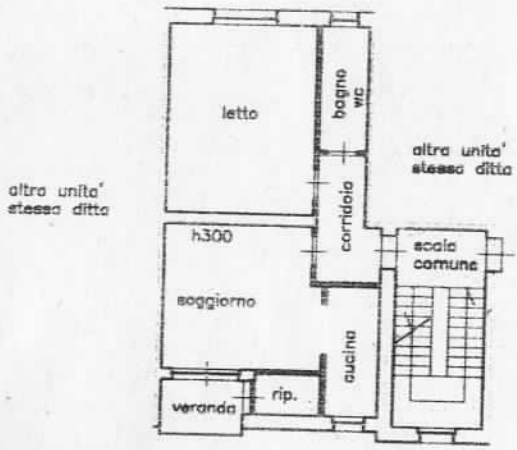

PIANO SEMINTERRATO

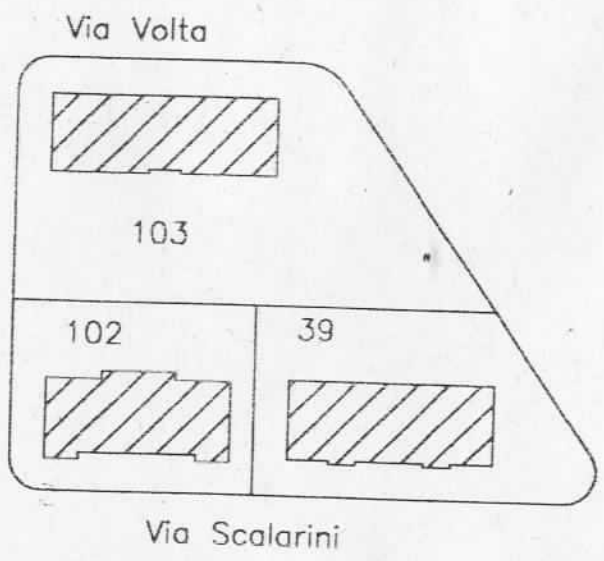
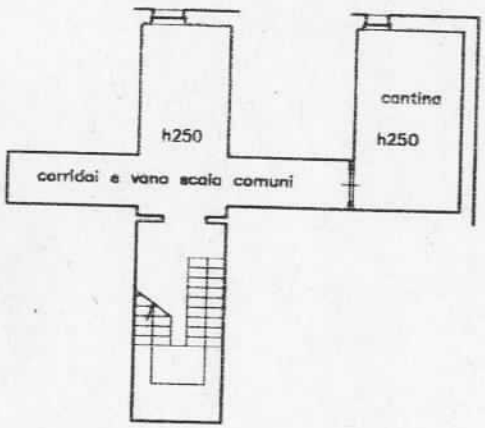

Estratto in scala 1:1000
Comune di Mantova Fg. 63 map. 39

ORIENTAMENTO



SCALA DI 1:200

Dichiarazione di N.C.
Denuncia di variazione

Compilata dal GEOM. BELLODI FABRIZIO
(Titolo, cognome e nome)
Iscritto all'albo de' GEOMETRI
della provincia di MANTOVA n. 1969
data 14/09/95 Firma Bellodi Fabrizio

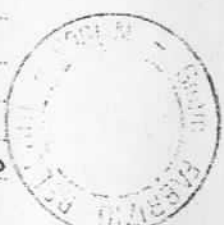

RISERVATO ALL'UFFICIO

495