



Ufficio Provinciale di Mantova - Territorio Servizi Catastali - Direttore DR. ING. ENRICO ZAMBONI

Vis. tel. esente per fini istituzionali

27-Giu-2014 9:33
 Prot. n. T34578/2014

Scala originale: 1:1000
 Dimensione cornice: 267.000 x 189.000 metri

Comune: MANTOVA
 Foglio: 63

I Particella: 39

E=1641300

N=5000500

Visura per immobile

Situazione degli atti informatizzati al 13/06/2014

Dati della richiesta	Comune di MANTOVA (Codice: E897)		
Catasto Fabbricati	Provincia di MANTOVA		
Unità immobiliare	Foglio: 63 Particella: 39 Sub.: 6		

N.	DATI IDENTIFICATIVI				DATI DI CLASSAMENTO				DATI DERIVANTI DA									
	Sezione Urbana	Foglio	Particella	Sub	Zona Cens.	Micro Zona	Categoria	Classe		Consistenza	Rendita							
1		63	39	6			A/3	2	3,5 vani	Euro 225,95 L. 437.500	VARIAZIONE del 31/03/1998 n . B01062 .1/1998 in atti dal 31/03/1998 ATTRIBUZIONE RENDITA							
Indirizzo VIA GIUSEPPE SCALARINI n. 4 piano: S1-2; Notifica - Annotazioni classamento proposto e validato (D.M. 701/94)																		
INTESTATO																		
<table style="width: 100%; border: none;"> <tr> <td style="width: 50%; border: none;">N. I. COMUNE DI MANTOVA con sede in MANTOVA</td> <td style="width: 50%; border: none;">DATI ANAGRAFICI</td> </tr> <tr> <td style="border: none;">DATI DERIVANTI DA</td> <td style="border: none;">CODICE FISCALE</td> </tr> <tr> <td style="border: none;">Unità immobiliari n. 1</td> <td style="border: none;">00189800204*</td> </tr> <tr> <td style="border: none;"></td> <td style="border: none;">(1) Proprieta' per 1000/1000</td> </tr> </table>											N. I. COMUNE DI MANTOVA con sede in MANTOVA	DATI ANAGRAFICI	DATI DERIVANTI DA	CODICE FISCALE	Unità immobiliari n. 1	00189800204*		(1) Proprieta' per 1000/1000
N. I. COMUNE DI MANTOVA con sede in MANTOVA	DATI ANAGRAFICI																	
DATI DERIVANTI DA	CODICE FISCALE																	
Unità immobiliari n. 1	00189800204*																	
	(1) Proprieta' per 1000/1000																	

Indirizzo	VIA GIUSEPPE SCALARINI n. 4 piano: S1-2;		
Notifica	-		
Annotazioni	classamento proposto e validato (D.M. 701/94)		
INTESTATO			
N. I. COMUNE DI MANTOVA con sede in MANTOVA		DATI ANAGRAFICI	
DATI DERIVANTI DA		CODICE FISCALE	
Unità immobiliari n. 1		00189800204*	
		(1) Proprieta' per 1000/1000	

Visura telematica esente per fini istituzionali



Planimetria di u.i.u. in Comune di MANTOVA via SCALARINI civ. 4

PIANO SECONDO

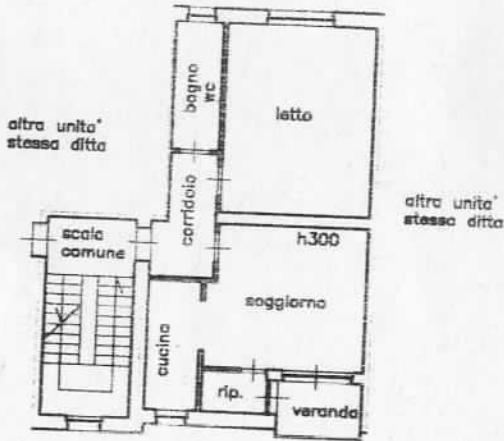

PIANO SEMINTERRATO

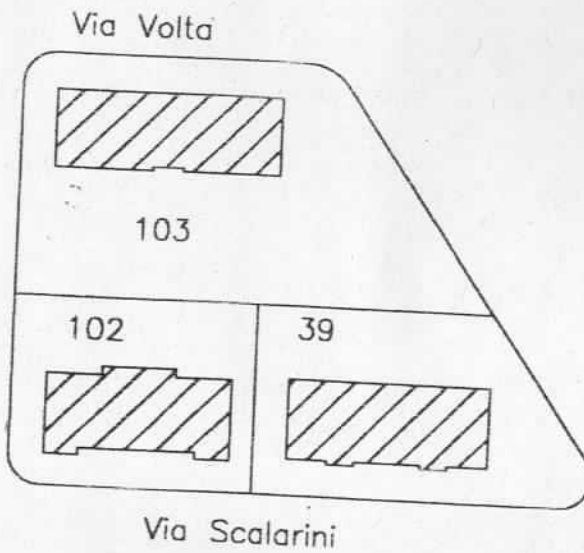
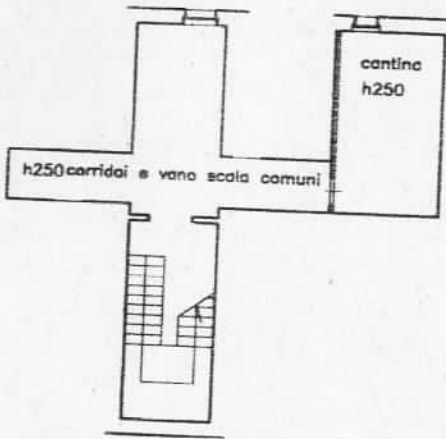

Estratto in scala 1:1000

ORIENTAMENTO

Comune di Mantova Fg. 63 map. 39



SCALA DI 1:200

Dichiarazione di N.C.
Denuncia di variazione

Compilata dal GEOM
(Titolo, cognome e nome)
BELLODI FABRIZIO

RISERVATO ALL'UFFICIO

Identificativi catastali
F. 63
n. 39 sub. F 6

Iscritto all'albo dei GEOMETRI
della provincia di MANTOVA n. 1969
data 10/10/1965 Firma Bellodi Fabrizio

