

Ufficio Provinciale di Mantova - Territorio  
Servizi Catastali

# Visura per immobile

Situazione degli atti informatizzati al 02/01/2014

Data: 02/01/2014 - Ora: 16,47,58

Fine

Visura n.: T121945 Pag: 1

<b>Dati della richiesta</b>		<b>Comune di MANTOVA ( Codice: E397)</b>											
<b>Catasto Fabbricati</b>		<b>Provincia di MANTOVA</b>											
		<b>Foglio: 27 Particella: 213 Sub.: 50</b>											
<b>Unità immobiliare</b>													
N.	DATI IDENTIFICATIVI				DATI DI CLASSAMENTO				DATI DERIVANTI DA				
	Sezione Urbana	Foglio	Particella	Sub	Zona Cens.	Micro Zona	Categoria	Classe	Consistenza	Rendita			
1		27	213	50			A/3	3	5 vani	Euro 387,34 L. 750.000	VARIAZIONE del 08/05/1996 n. 1413 .1/1996 in atti dal 18/12/1999 DIVERSA DISTRIBUZIONE DEGLI SPAZI INTERNI RISTRUTTURAZIONE		
<b>Indirizzo</b>		VIA DARIO TASSONI n. 10 piano: T-2;											
<b>Notifica</b>				<b>Partita</b>		15645		<b>Mod.58</b>		-			
<b>INTESTATO</b>													
N.	DATI ANAGRAFICI												
J	COMUNE DI MANTOVA con sede in MANTOVA												
											<b>CODICE FISCALE</b>		
											00189800204*		
											<b>DIRITTI E ONERI REALI</b>		
											(1) Proprieta'		

Unità immobiliari n. 1

Visura telematica esente per fini istituzionali



MINISTERO DELLE REGIONI  
DIPARTIMENTO DEL TERRITORIO

**CATASTO EDILIZIO URBANO** (RD. 13-4-1939, n. 652)

Planimetria di u.i.u. in Comune di **MANTOVA** **VIA D. TASSON**

800

CIV

MAPP. 201, 272

MAPP. 223

PANITA PIANO SECONDO  
H. 3,45 mt

MAPP. 226, 228

MAPP. 211, 262,  
212, 207, 214, 215

MAPP. 216, 272, 201

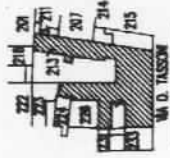

PLANIMETRIA GENERALE  
FG. 27 MAPP. 213  
SCALA 1:2000

VA D. TASSON

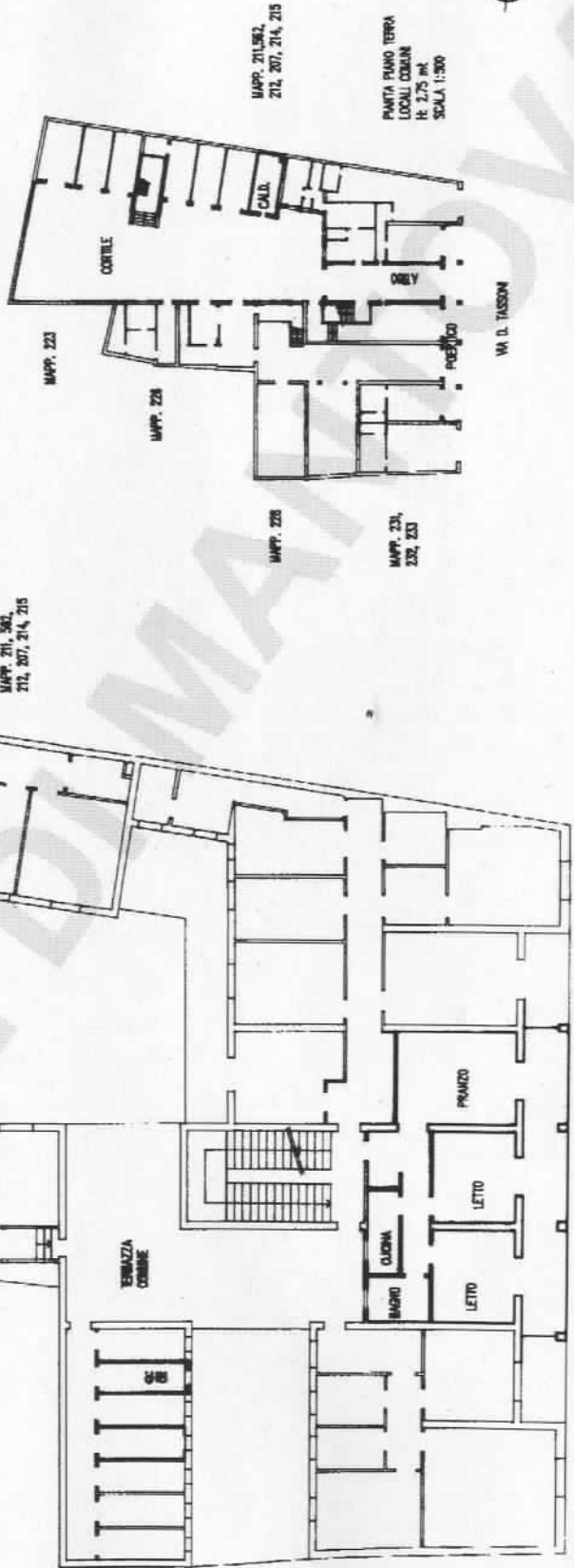

MAPP. 211, 262,  
212, 207, 214, 215

PANITA PIANO TERRA  
LOCALI COMUNI  
H. 2,75 mt  
SCALA 1:300



ORIENTAMENTO

SCALA 1:200

VA D. TASSON

Dichiarazione di N.C.  
Denuncia di variazione

Identificativi catastali  
F. 27  
n. 273 sub AA

Completata dal  
INGEGNERE

**PIERPAOLO CARLESCHI**

iscritto all'albo de  
INGEGNERI

della provincia di  
**MANTOVA** n. 939

Firma *Pierpaolo Carleschi*

RESERVATO ALL'UFFICIO

SCALA DI 1