

Ufficio Provinciale di Mantova - Territorio Servizi Catastali - Direttore DR. ING. ENRICO ZANIBONI - Elaborazione telematica esente per fini istituzionali

9-Gen-2014 15:48
Prot. n. T301795/2014
Scala originale: 1 2000
Dimensione cornice: 534 000 x 378 000 metri

Comune: MANTOVA
Foglio: 1

I Particella: 91



N=5004500

E=1639600

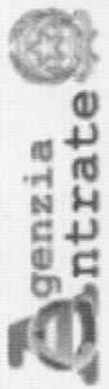

Ufficio Provinciale di Mantova - Territorio
Servizi Catastali

Data: 21/01/2014 - Ora: 09.49.52
Visura n.: T44956 Pag: 1

Fine

Visura per immobile

Situazione degli atti informatizzati al 21/01/2014

Dati della richiesta	Comune di MANTOVA (Codice: E897)
Catasto Fabbricati	Provincia di MANTOVA Foglio: 1 Particella: 91 Sub.: 25

Unità immobiliare

N.	DATI IDENTIFICATIVI				DATI DI CLASSAMENTO				DATI DERIVANTI DA		
	Sezione Urbana	Foglio	Particella	Sub	Zona Cens.	Micro Zona	Categoria	Classe		Consistenza	Rendita
1		1	91	25			C/6	4	15 m ²	Euro 49,58 L. 96.000	CLASSAMENTO AUTOMATICO del 10/01/1986 n. 132/1986 in atti dal 30/08/1990
Indirizzo VIA MARMIROLO n. CM piano: ST;											
Notifica - Partita 1005625 Mod.58 -											

INTESTATO

N.	DATI ANAGRAFICI	DATI FISCALE	DIRITTI E ONERI REALI
1	COMUNE DI MANTOVA con sede in MANTOVA del 15/01/1986 Voltura n. 757/1986 in atti dal 21/01/1989 Repertorio n.: 5060 Rogante: D. MOLINARI Sede: MANTOVA Registrazione: UR Sede: MANTOVA n. 2075 del 23/01/1986	00189800204*	(1) Proprietà per 1000/1000

Mappali Terreni Correlati
Sezione - Foglio 1 - Particella 91
Sezione - Foglio 1 - Particella 234
Sezione - Foglio 1 - Particella 235

Unità immobiliari n. 1

Visura telematica esente per fini istituzionali

IN CARATTERI DI STABILIMENTO

Pianimetria dell'immobile situato nel Comune di MANTOVA
Ditta Impresa VILLA GIOVANNI e BREGGIO s.n.c.

Via Marmirolo (GAMBARARA)

Allegata alla dichiarazione presentata all'Ufficio Tecnico Esziale di Mantova

Scheda N.°

PIANO SEMINTERRATO
H = m 2,40

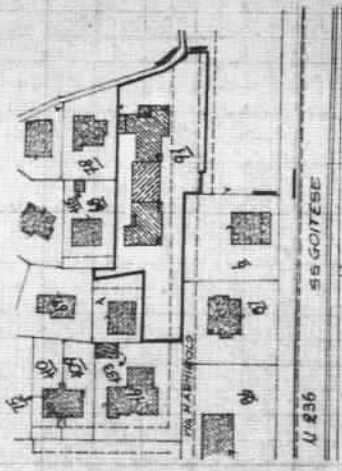
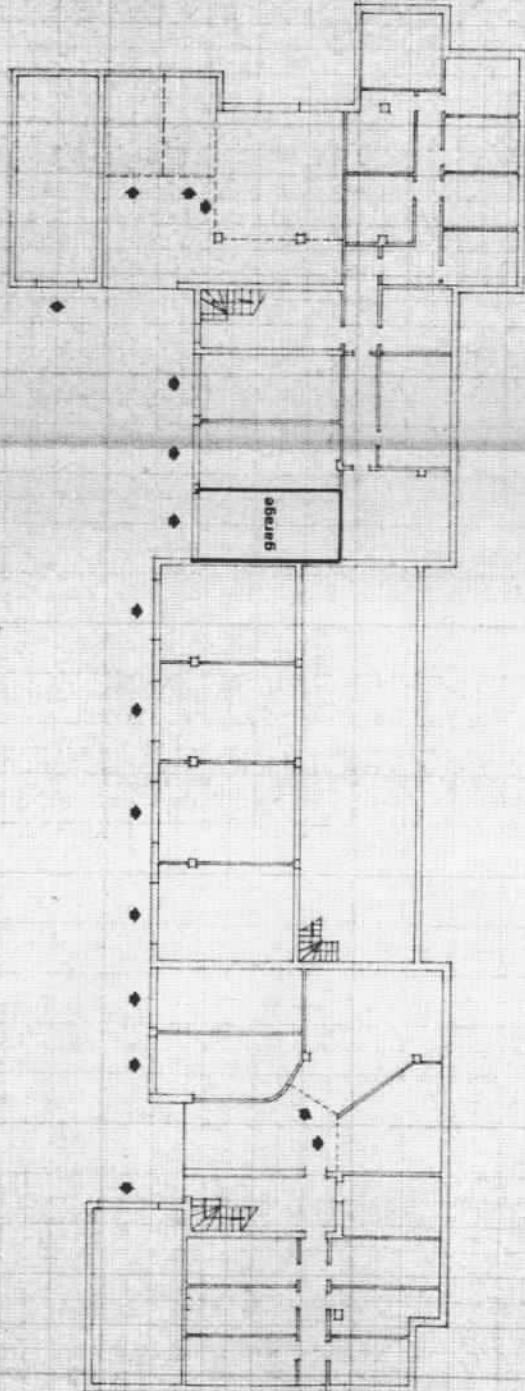

FOGLIO 1
MAPPALE 91
SCALA 1:2000

ORIENTAMI



SCALA DI L.

SPAZIO RISERVATO PER LE ANNOTAZIONI D'UFFICIO

DATA

Computato dal Geom.

STEFANO FAESTRINI