Legenda

- Perimetro P.I.P. vigente
- ART. 21: aree per insediamenti produttivi con If=0,60 mq/mq
- ART. 21: aree per insediamenti produttivi con If=1,00 mq/mq
- ART. 26: area standard
- ART. 26: area standard - attività riservate al nodo interscambio ed alle infrastrutture logistiche e tecnologiche
- ART. 26: area standard - verde
- ART. 26: area standard non computabili ai fini dei minimi di legge
- ART. 29: protezioni stradali
- ART. 31: aree per infrastrutture ferroviarie
- ART. 30: protezioni di infrastrutture idroviarie e idrauliche
- ART. 21: aree per insediamenti produttivi con If=0,60 mq/mq, fascia di 30 m di salvaguardia ferroviaria
- Elettrodotto

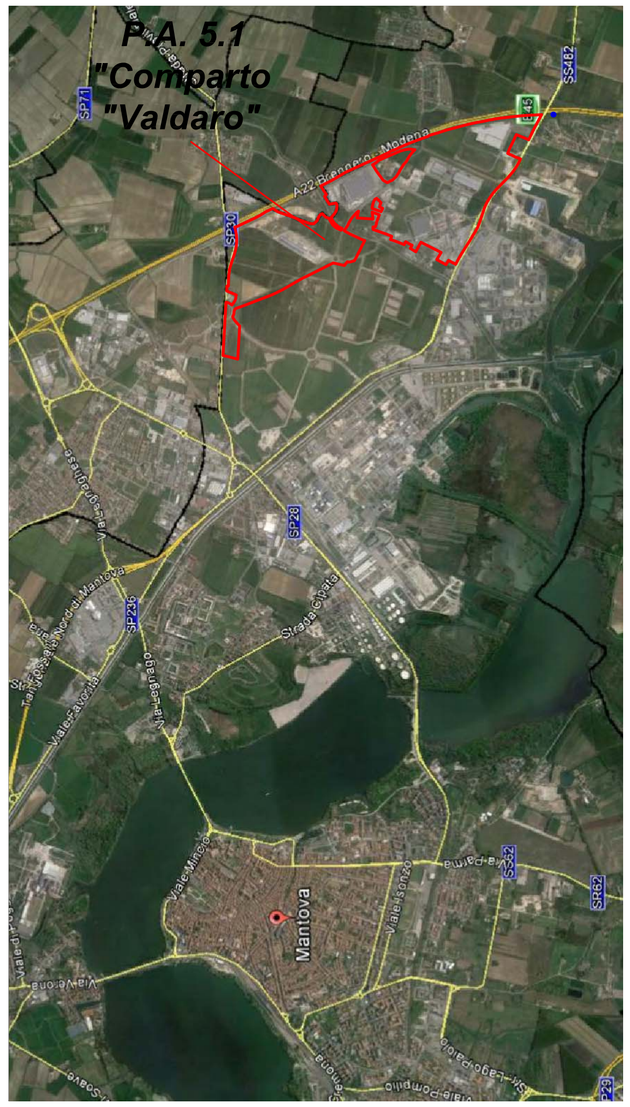

Planimetria stato di fatto
Scala 1:5000

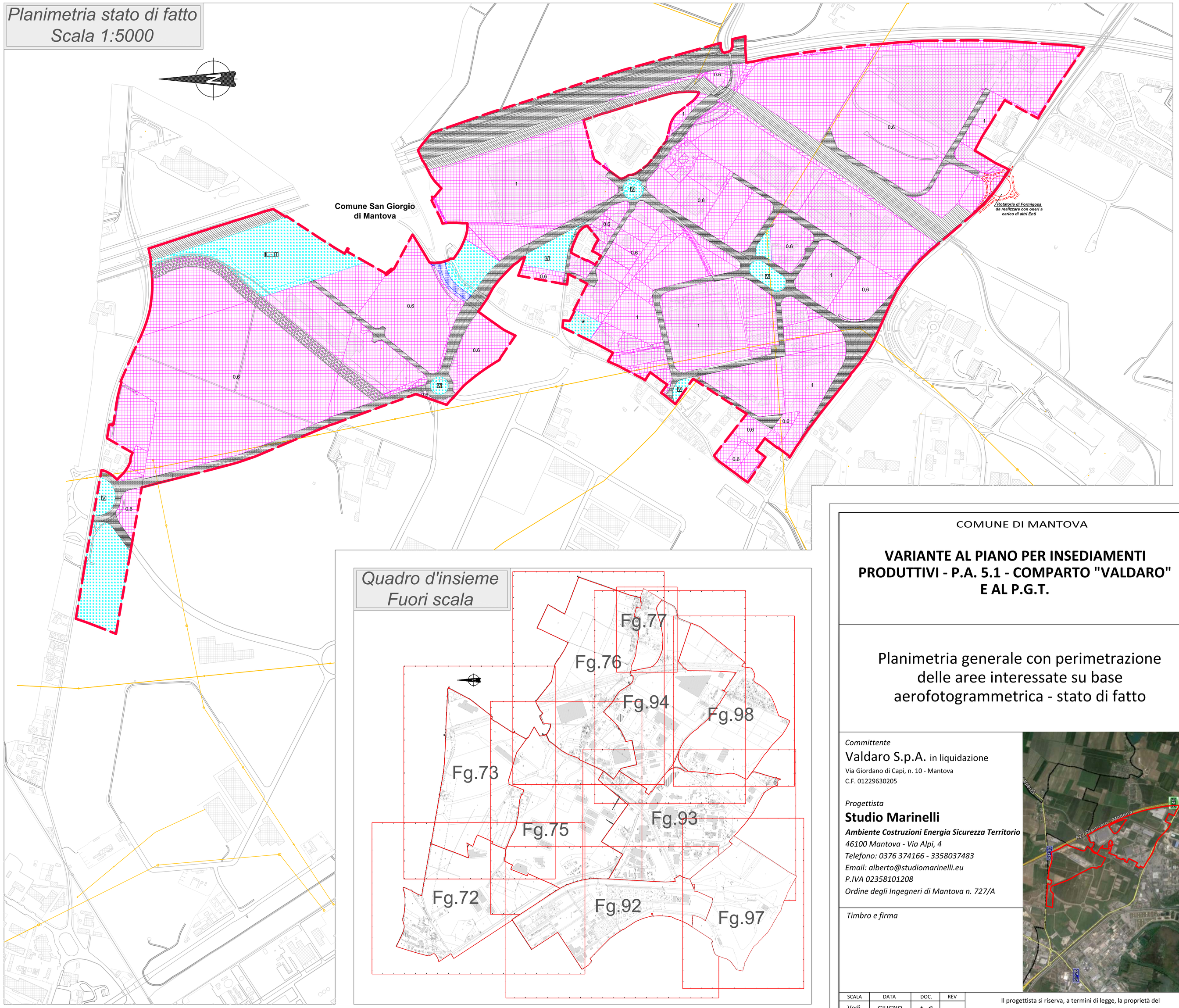

COMUNE DI MANTOVA

VARIANTE AL PIANO PER INSEDIAMENTI PRODUTTIVI - P.A. 5.1 - COMPARTO "VALDARO" E AL P.G.T.

Planimetria generale con perimetrazione delle aree interessate su base aerofotogrammetrica - stato di fatto

Committente
Valdaro S.p.A. in liquidazione
Via Giordano di Capi, n. 10 - Mantova
C.F. 01229630205

Progettista
Studio Marinelli
Ambiente Costruzioni Energia Sicurezza Territorio
46100 Mantova - Via Alpi, 4
Telefono: 0376 374166 - 3358037483
Email: alberto@studiomarinelli.eu
P.IVA 02358101208
Ordine degli Ingegneri di Mantova n. 727/A

Timbro e firma

SCALA	DATA	DOC.	REV
Vedi disegno	GIUGNO 2017	A.6	r.00

Il progettista si riserva, a termini di legge, la proprietà del presente progetto. La riproduzione anche parziale è vietata.

Firmato digitalmente da
ALBERTO MARINELLI