Planimetria di variante
Scala 1:2.500

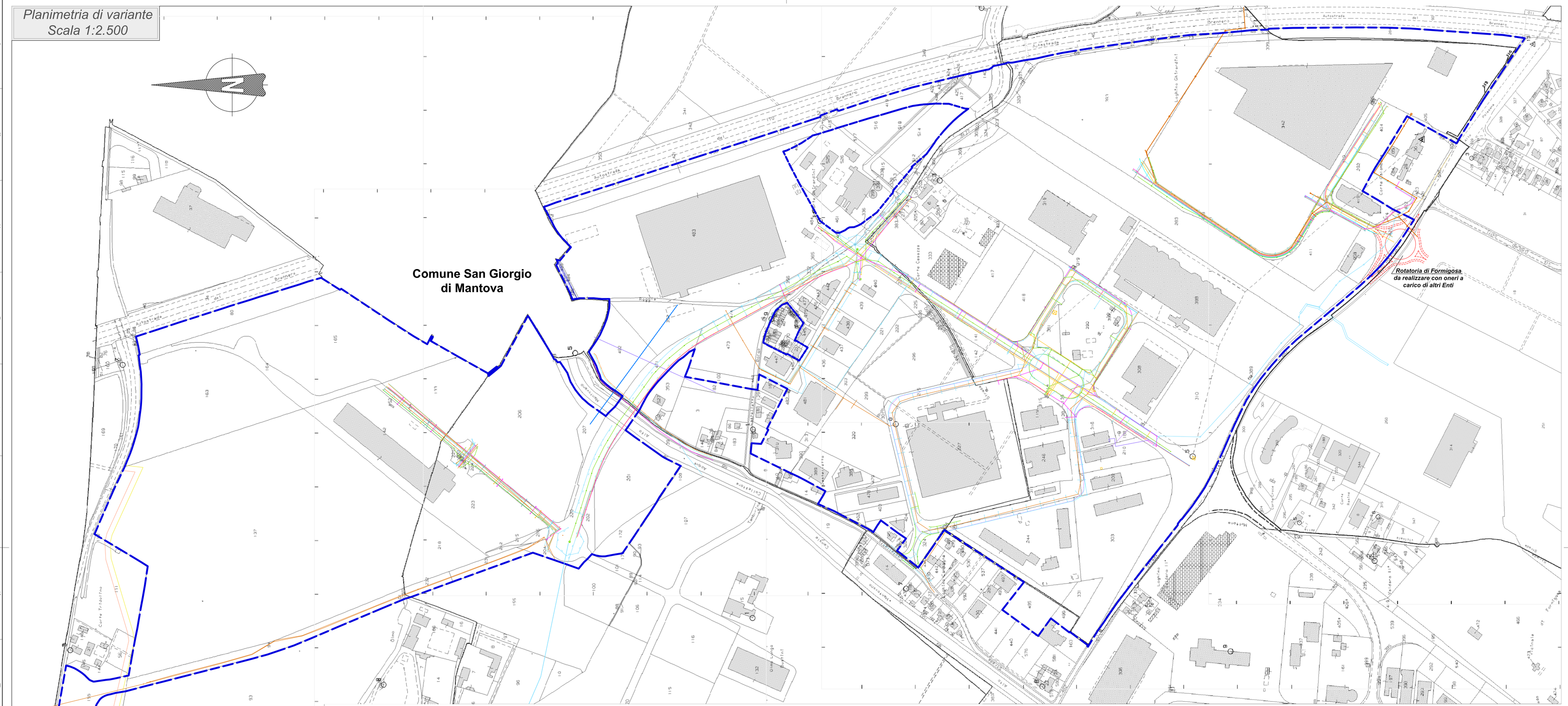

Legenda

- Perimetro P.I.P. proposto
- Rete acque reflue
- Rete acque meteoriche
- Rete acquedottistica
- Rete gas media pressione
- Rete gas bassa pressione
- Cavidotto Telecom
- Cavidotto Enel media tensione
- Cavidotto Enel bassa tensione
- Cavidotto illuminazione pubblica
- Pipeline
- Predisposizione cavidotti fibra ottica
- Rete SNAM
- Rete ENIPOWER

Quadro d'insieme
Fuori scala

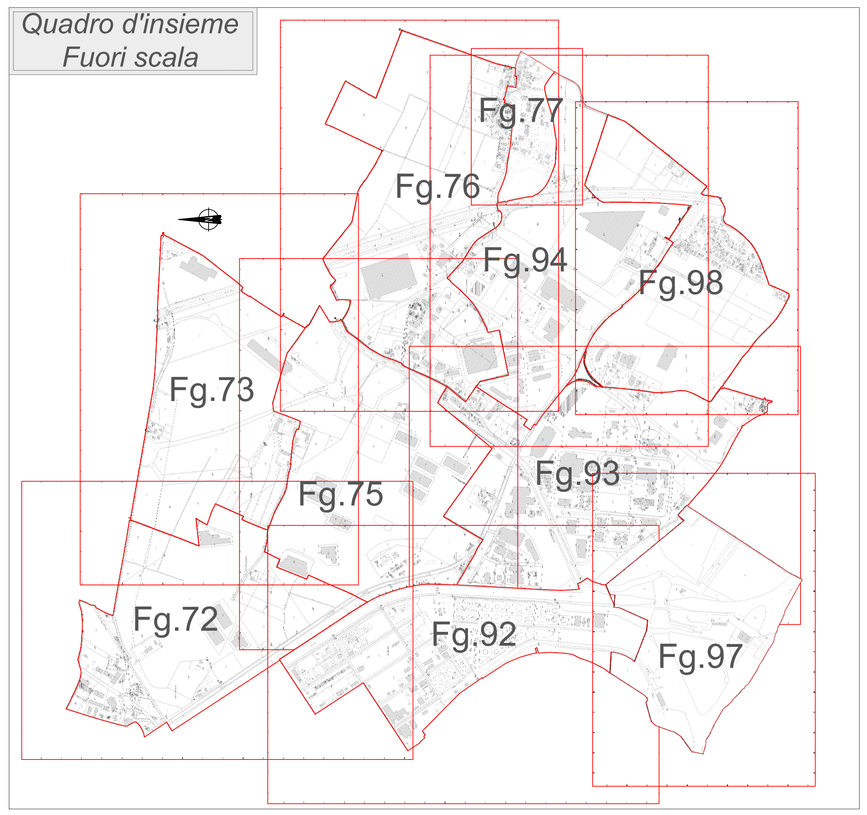

Variante al Piano per Insediamenti Produttivi - P.A. 5.1
Comparto "Valdaro" e al P.G.T.

Committente:
Valdaro S.p.A. in liquidazione
Via Giordano di Capi, n. 10 - Mantova
C.F. 01229630205

Progettista
Studio Marinelli
Ambiente Costruzioni Energia Sicurezza Territorio
46010 Mantova - Via Alpi, 4
Telefono 0376 374166 - 3358037483
E-mail: alberto@studiomarinelli.eu
P.IVA 0235810120
Ordine degli Ingegneri di Mantova n. 727/A

Timbro e firma

Elaborato:
Schema delle reti tecnologiche come da tavola n. 7 approvata "Schema delle opere di urbanizzazione" - ottobre 2004

Scala: Vedi disegno
Elaborato n°: A.11

Data: Aprile 2017
Agg.1
Agg.2
Agg.3

Disegno protetto a termini di legge

Firmato digitalmente da
ALBERTO MARINELLI